

POLIZAS DE EGRESOS

NEZAHUALCOYOTL 3087

MAYO DE 2020

No. de Póliza: E 8 Status de la Póliza: C A Fecha de la Póliza: 07/05/2020
 Número de Contrato: Capturó: super

REN	ÇTA	SCTA	SSCTA	SSSCTA	SSSSCTA	REF.	CONCEPTO	DEBE	HABER	
1.00	2117	000000001	0000000000000000001	0003	0001	8 E	RETENCIONES DE I.S.P.T.	91,281.00	0.00	
2.00	2117	000000001	0000000000000000001	0003	0001	8 E	RETENCIONES DE I.S.P.T.	39,563.00	0.00	
3.00	2117	000000001	0000000000000000001	0003	0001	8 E	RETENCIONES DE I.S.P.T.	730.00	0.00	
4.00	1123	000000001	0000000000000000001	0001		8 E	SUBSIDIO AL EMPLEO	0.00	53,218.00	
5.00	1112	000000001	0000000000000000068			8 E	CTA. 1063593571 DIF CENTRAL (2019-2021) ISR ABRIL	0.00	78,356.00	
Flujo de Efectivo: 21.00 78,356.00								TOTAL POLIZA	131,574.00	131,574.00

PAGO DE ISR DEL MES DE ABRIL 2020

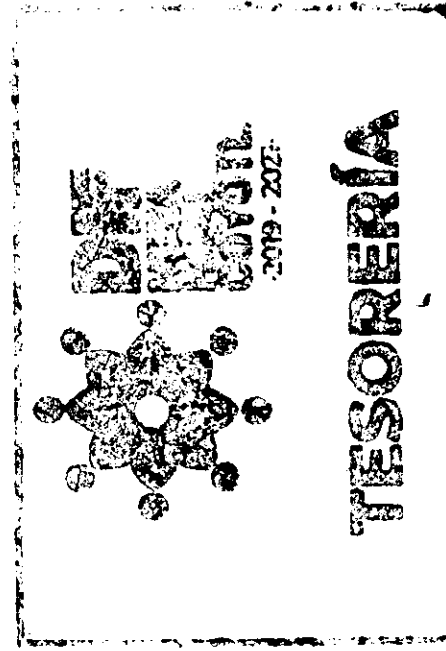
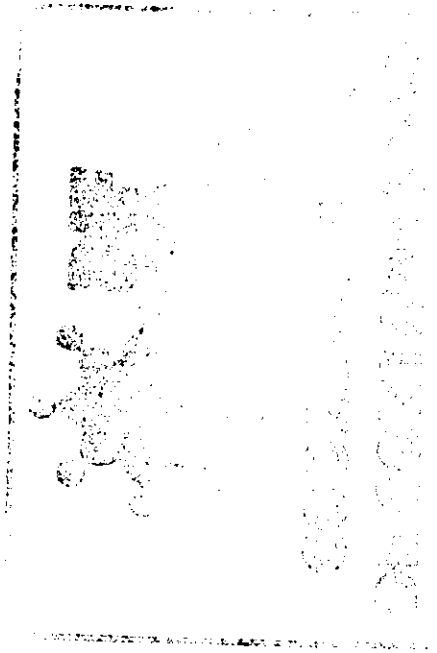

ELABORO

TESORERO DIF NEZAHUALCOYOTL

[Signature]

C. REBECA LIDIA MARTINEZ BARRALES

0136

[Signature]
 C. P. MARTIN CRUZ LOPEZ



**SISTEMA MUNICIPAL PARA EL DESARROLLO
INTEGRAL DE LA FAMILIA NEZAHUALCÓYOTL
2019 - 2021**

"2020, Año de Laura Méndez de Cuenca; emblema de la Mujer Mexiquense"

**Nezahualcóyotl Edo. De México a 07 de mayo 2020
Póliza:04**

COORDINACION DE EGRESOS DEL SMDIF NEZAHUALCOYOTL

PRESENTE:

Por este medio, solicitamos de la manera más atenta se gire una transferencia interbancaria de la cuenta del sistema municipal DIF Nezahualcóyotl como a continuación se detalla:

SOLICITUD DE PAGO DE SERVICIOS POR TRANSFERENCIA

UNIDAD ADMINISTRATIVA: EGRESOS

ENTIDAD MUNICIPAL: DIF

MUNICIPIO: Nezahualcóyotl

ELABORACIÓN: 07 mayo 2020

CONCEPTO	CUENTA/BANCO	PAGO	IMPORTE
DECLARACION DEL ISR	DIF CENTRAL. BANORTE/CUENTA CHEQUES	F 7495	\$78,356.00
		TRANSFERENCIA ELECTRONICA	

Sin otro en particular, quedamos a sus órdenes.

**C. MARIA GUADALUPE PEREZ HERNANDEZ
DIRECTORA DEL SMDIF NEZAHUALCOYOTL**

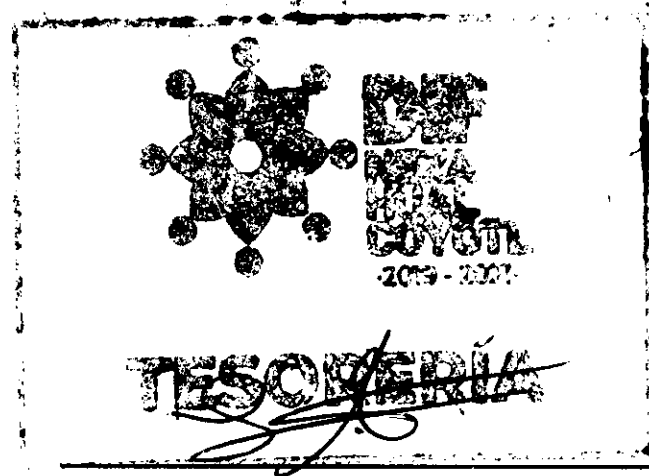

**C.P.C. MARTIN CRUZ LOPEZ
TESORERO DEL SMDIF
NEZAHUALCOYOTL**

0137



Imprimir
Cerrar

Recibo Bancario de Pago de Contribuciones, Productos y Aprovechamientos Federales

BANCO MERCANTIL DEL
NORTE S.A.
RFC: BMN-930209-927

07/05/2020 10:35

Fecha y Hora de Pago:	07/05/2020 10:35 a. m.
Medio de Presentación:	Internet
Línea de Captura:	04201B8Y010027467495
Cuenta Cargo:	1063593571
Nombre del Titular Cuenta Cargo:	SISTEMA MUNICIPAL PARA EL DESARROLLO INTEGRAL DE L
Importe Pagado:	\$78,356
No. de Operación:	529265312820
Llave de Pago:	18516A0B54
Canal de Pago:	IN Internet
Forma de Pago:	03 Transferencia Electrónica de Fondos
Confirmación:	PROCESO COMPLETO
Capturó:	MARTIN CRUZ LOPEZ
Fecha Captura:	07/05/2020 10:34:32 a. m.
Ejecutó:	MARTIN CRUZ LOPEZ
Fecha Ejecución:	07/05/2020 10:35:00 a. m.
Autorizó 1:	
Fecha Autorización 1:	
Autorizó 2:	
Fecha Autorización 2:	
Autorizó 3:	
Fecha Autorización 3:	
AutExcepción 1:	
Fecha AutExcepción 1:	
AutExcepción 2:	
Fecha AutExcepción 2:	

Operación realizada a través de los equipos de computo que procesan las peticiones de la Banca por Internet y que se ubican en la ciudad de México, D.F.

Para el caso de aclaración respecto a la operación celebrada, se podrá acudir a la Unidad Especializada de Atención a Aclaraciones de la Institución, según corresponda al lugar de celebración de la operación, o solicitarla a través de los siguientes teléfonos, en un lapso no mayor a 90 días naturales a partir de la fecha señalada en el presente comprobante:
México D.F. (55) 5140 5600 - Monterrey (81) 8156 9600 ? Guadalajara (33) 3669 9000 - Resto del país 01 800 226 6783

0138

"2020, Año de Laura Méndez de Cuenca; emblema de la Mujer Mexiquense"

Nezahualcóyotl, Estado de México 07 de Mayo de 2020

C.P. MARTIN CRUZ LOPEZ
TESORERO DEL SMDIF DE NEZAHUALCÓYOTL

PRESENTE:

Sea el medio para enviarle un cordial saludo y al mismo tiempo solicitarle se realice el pago por la cantidad de \$78,356.00 (Setenta y ocho mil trescientos cincuenta y seis pesos 00/100 M. N.) al SAT por concepto de; Declaración de ISR (Retenciones por Salarios y Asimilados a Salarios) correspondiente al mes de Abril 2020.

No omito mencionar que la fecha de límite de pago es el día 19 de Mayo del año en curso.

Sin más por el momento me despido de usted.

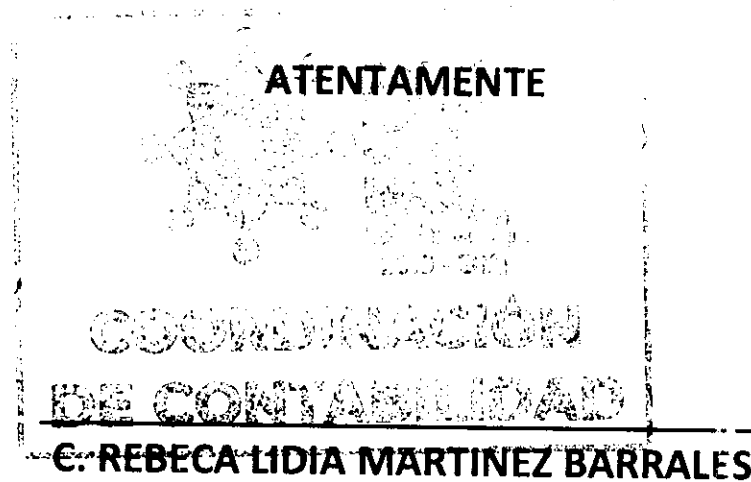

COORDINADORA DE CONTABILIDAD DEL SMDIF NEZAHUALCÓYOTL

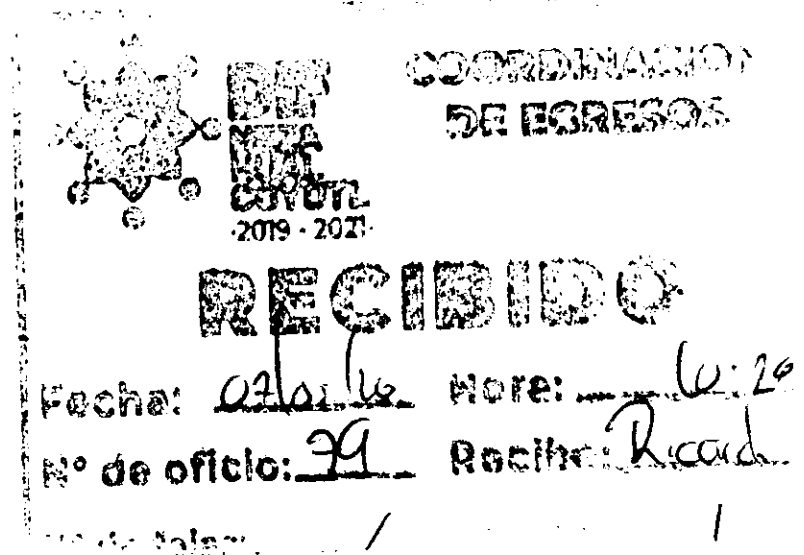

c.c.p. COORDINACION DE EGRESOS DEL SMDIF NEZAHUALCOYOTL
c.c.p. Archive



RFC: SMD930101V22 Hoja 1 de 2
Denominación o razón social: SISTEMA MUNICIPAL PARA EL DESARROLLO INTEGRAL DE LA FAMILIA DE NEZAHUALCOYOTL

Tipo de declaración: Normal
Tipo de periodicidad: Mensual
Período de la declaración: Abril **Ejercicio:** 2020
Fecha y hora de presentación: 06/05/2020 17:47 **Medio de presentación:** Internet
Número de operación: 362478223

Impuestos que declara:

Concepto de pago 1: ISR RETENCIONES POR SALARIOS

Impuesto a cargo: 91,281
Parte actualizada: 0
Recargos: 0
Subsidio para el empleo: (53,218) ✓
Cantidad a cargo: 38,063
Cantidad a pagar: 38,063

Concepto de pago 2: ISR RETENCIONES POR ASIMILADOS A SALARIOS

Impuesto a cargo: 39,563
Parte actualizada: 0
Recargos: 0
Cantidad a cargo: 39,563
Cantidad a pagar: 39,563

Concepto de pago 3: ISR RETENCIONES POR SERVICIOS PROFESIONALES

Impuesto a cargo: 730
Parte actualizada: 0
Recargos: 0
Cantidad a cargo: 730
Cantidad a pagar: 730

Concepto de pago 4: ISR POR PAGOS POR CUENTA DE TERCEROS Y RETENCIONES POR ARRENDAMIENTO DE INMUEBLES

Impuesto a cargo: 0
Cantidad a cargo: 0
Cantidad a pagar: 0

0140



ACUSE DE RECIBO
DECLARACIÓN PROVISIONAL O DEFINITIVA DE IMPUESTOS FEDERALES



RFC: SMD930101V22 Hoja 2 de 2

Denominación o razón social: SISTEMA MUNICIPAL PARA EL DESARROLLO INTEGRAL DE LA FAMILIA DE NEZAHUALCOYOTL

Tipo de declaración: Normal
Tipo de periodicidad: Mensual
Período de la declaración: Abril Ejercicio: 2020
Fecha y hora de presentación: 06/05/2020 17:47 Medio de presentación: Internet
Número de operación: 362478223

Es recomendable verificar que el importe calculado de la parte actualizada esté correcto, en virtud de que puede haber cambiado el índice nacional de precios al consumidor y el cálculo debe estar basado en el último publicado.

Los datos personales son incorporados y protegidos en los sistemas del SAT, de conformidad con las disposiciones legales en la materia.

Para modificar o corregir datos personales visita sat.gob.mx

Este acuse es emitido sin prejuzgar la veracidad de los datos asentados ni el cumplimiento dentro de los plazos establecidos. Quedan a salvo las facultades de revisión de la autoridad fiscal.

SECCIÓN LÍNEA DE CAPTURA

El importe a cargo determinado en esta declaración, deberá ser pagado en las instituciones de crédito autorizadas, utilizando para tal efecto la línea de captura que se indica.

Línea de Captura: **0420 1B8Y 0100 2746 7495** Importe total a pagar: **\$78,356**

Vigente hasta: **19/05/2020** Obligado a pagar por internet

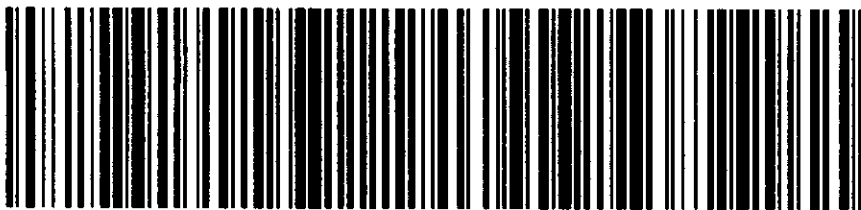

04201B8Y010027467495 78356



Sello Digital :

DTX5abrndA99Hgn7fOi0ykHOWIgdskT1: 9+bcyo81YepQqiCbGFmLAibQf0qdh5MFU1Lar1wNqVKA9sRBuG4H40bbu40Ma5lJVfXkUgvOGsFBYphmM1+t9VBplLP5PFnXJSxAjSfmHeQxb7iZkn0eltOaRDQufNg0xyMYhg=

0141

EL PRESENTE DOCUMENTO CARECE DE VALIDEZ OFICIAL, POR LO QUE NO ESTABLECE NI CREA DERECHOS
 DISTINTOS DE LOS CONTENIDOS EN LAS DISPOSICIONES FISCALES

DETERMINACIÓN DEL PAGO R12 ISR retenciones por salarios

A cargo	91,281	Diésel Marino	
Parte actualizada	0	Total de aplicaciones	53,218
Recargos	0	Fecha del pago realizado con anterioridad	<input type="text"/> <input type="text"/> <input type="text"/> <small>DÍA MES AÑO</small>
Multa por corrección		Monto pagado con anterioridad	
Total de contribuciones	91,281	¿Usted realizó en las últimas 48 horas un pago para este concepto?	<input type="checkbox"/> SI <input checked="" type="checkbox"/> NO
Crédito al salario		Importe pagado en las últimas 48 horas	
Subsidio para el empleo	53,218	Cantidad a cargo	38,063
Impuesto a los Depósitos en Efectivo acreditable		¿Aplica Primera Parcialidad?	<input type="checkbox"/> SI <input checked="" type="checkbox"/> NO
Compensaciones		Importe de la 1ra. parcialidad	
Crédito IEPS diésel sector primario y minero		Importe sin la 1ra. parcialidad	
Diésel automotriz para transporte		Cantidad a favor	
Otros estímulos		Cantidad a pagar	38,063
Acreditamiento Sorteos			

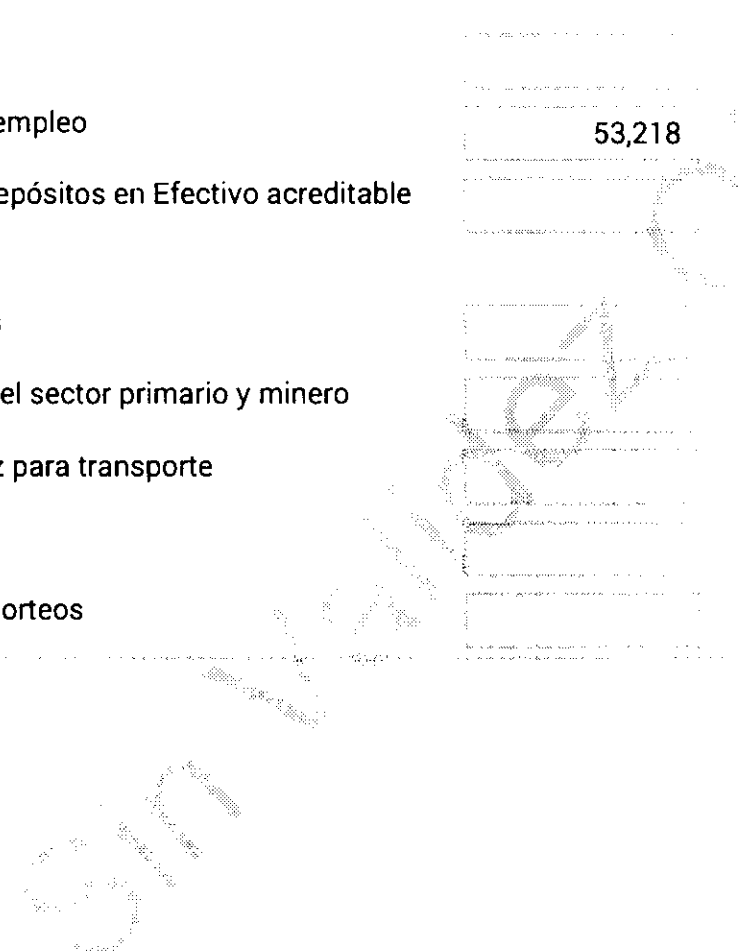

6147

EL PRESENTE DOCUMENTO CARECE DE VALIDEZ OFICIAL, POR LO QUE NO ESTABLECE NI CREA DERECHOS
 DISTINTOS DE LOS CONTENIDOS EN LAS DISPOSICIONES FISCALES

DETERMINACIÓN DEL PAGO R13 ISR retenciones por asimilados a salarios

A cargo	39,563	Diésel Marino	
Parte actualizada	0	Total de aplicaciones	0
Recargos	0	Fecha del pago realizado con anterioridad	<input type="text"/> / <input type="text"/> / <input type="text"/>
Multa por corrección		Monto pagado con anterioridad	<input type="text"/>
Total de contribuciones	39,563	¿Usted realizó en las últimas 48 horas un pago para este concepto?	<input type="checkbox"/> SI <input type="checkbox"/> NO
Crédito al salario		Importe pagado en las últimas 48 horas	<input type="text"/>
Subsidio para el empleo		Cantidad a cargo	39,563
Impuesto a los Depósitos en Efectivo acreditable		¿Aplica Primera Parcialidad?	<input type="checkbox"/> SI <input type="checkbox"/> NO
Compensaciones		Importe de la 1ra. parcialidad	<input type="text"/>
Crédito IEPS diésel sector primario y minero		Importe sin la 1ra. parcialidad	<input type="text"/>
Diésel automotriz para transporte		Cantidad a favor	<input type="text"/>
Otros estímulos		Cantidad a pagar	39,563
Acreditamiento Sorteos			

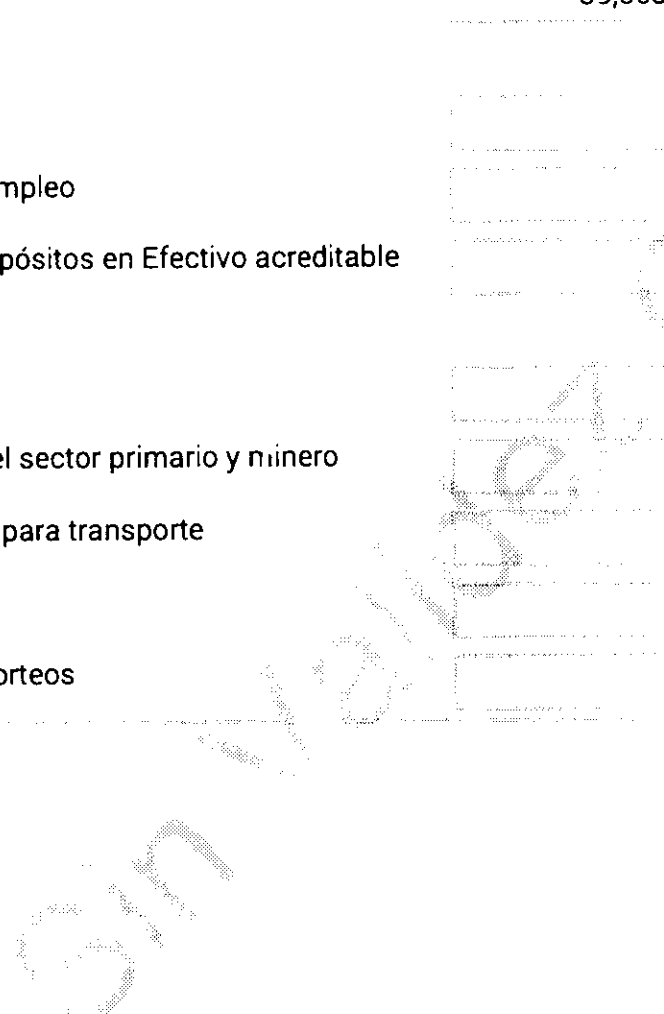

0193

EL PRESENTE DOCUMENTO CARECE DE VALIDEZ OFICIAL, POR LO QUE NO ESTABLECE NI CREA DERECHOS DISTINTOS DE LOS CONTENIDOS EN LAS DISPOSICIONES FISCALES

DETERMINACIÓN DEL PAGO R14 ISR retenciones por servicios profesionales

A cargo	0	Diésel Marino	
Parte actualizada		Total de aplicaciones	0
Recargos		Fecha del pago realizado con anterioridad	DÍA MES AÑO
Multa por corrección		Monto pagado con anterioridad	
Total de contribuciones	0	¿Usted realizó en las últimas 48 horas un pago para este concepto?	SI NO
Crédito al salario		Importe pagado en las últimas 48 horas	
Subsidio para el empleo		Cantidad a cargo	0
Impuesto a los Depósitos en Efectivo acreditable		¿Aplica Primera Parcialidad?	SI NO
Compensaciones		Importe de la 1ra. parcialidad	
Crédito IEPS diésel sector primario y minero		Importe sin la 1ra. parcialidad	
Diésel automotriz para transporte		Cantidad a favor	
Otros estímulos		Cantidad a pagar	0
Acreditamiento Sorteos			

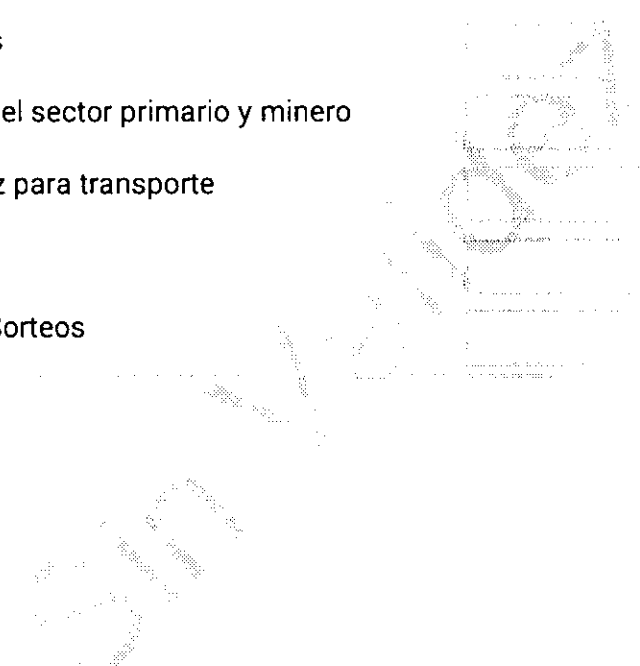

0199

EL PRESENTE DOCUMENTO CARECE DE VALIDEZ OFICIAL, POR LO QUE NO ESTABLECE NI CREA DERECHOS DISTINTOS DE LOS CONTENIDOS EN LAS DISPOSICIONES FISCALES

DETERMINACIÓN DEL PAGO

R15 ISR por pagos por cuenta de terceros o retenciones por arrendamiento de inmuebles

A cargo	0	Diésel Marino	
Parte actualizada		Total de aplicaciones	0
Recargos		Fecha del pago realizado con anterioridad	DÍA MES AÑO
Multa por corrección		Monto pagado con anterioridad	
Total de contribuciones	0	¿Usted realizó en las últimas 48 horas un pago para este concepto?	SI NO
Crédito al salario		Importe pagado en las últimas 48 horas	
Subsidio para el empleo		Cantidad a cargo	0
Impuesto a los Depósitos en Efectivo acreditable		¿Aplica Primera Parcialidad?	SI NO
Compensaciones		Importe de la 1ra. parcialidad	
Crédito IEPS diésel sector primario y minero		Importe sin la 1ra. parcialidad	
Diésel automotriz para transporte		Cantidad a favor	
Otros estímulos		Cantidad a pagar	0
Acreditamiento Sorteos			

OAS



SISTEMA MUNICIPAL PARA DIF NEZAHUALCOYOTL

Fecha:13/04/2020

Nómina:202007

Periodo de pago:01/04/2020-15/04/2020



TOTALES

PERCEPCIONES

P001	SUELDO	962,050.39/
P012	AYUDA DE TRANSPORTE	116,103.95/
P013	AYUDA DE DESPENSA	387,015.09/
P014	AYUDA DE ALIMENTOS	270,910.50/

DEDUCCIONES

D001	ISR	45,112.39/
D006	ISSEMYM SIS SOLIDARIDAD 6 1%	105,901.02
D007	ISSEMYM SERVICIO DE SALUD 4 625%	80,293.63
D009	ISSEMYM S.C.I. 1.4%	2,434.29
D009	ISSEMYM S C I 1 4%	19,413.72
D012	CRED LARGO PLAZO CONSUMO 5488	379.62
D013	CREDITO AL CONSUMO 5565 ISSEMYM	13,517.53
D062	DESCUENTO POR FALTAS	7,649.63
110	SUBSIDIO AL EMPLEO	-26,167.87/

TOTAL PERCEPCIONES	1,736,079.93
TOTAL DEDUCCIONES	248,533.96
TOTAL NETO	1,487,545.97
TOTAL EMPLEADOS	369
TOTAL GRAVABLE ISSEMYM	1,736,079.93
TOTAL GRAVABLE S.C.I	1,560,561.48
TOTAL GRAVABLE ISPT	957,594.78

DIF
NEZA

COYOTL

0146



SISTEMA MUNICIPAL PARA DIF NEZAHUALCOYOTL

Fecha:28/04/2020

Nómina:202008

Periodo de pago:16/04/2020-30/04/2020



TOTALES

PERCEPCIONES

P001	SUELDO	371	974,221.39 /
P012	AYUDA DE TRANSPORTE	371	116,782.15 /
P013	AYUDA DE DESPENSA	371	389,275.78 /
P014	AYUDA DE ALIMENTOS	371	272,492.99 /

DEDUCCIONES

D001	ISR	21	46,168.19 /
D006	ISSEMYM SIS SOLIDARIDAD 6 1%	371	106,919.26
D007	ISSEMYM SERVICIO DE SALUD 4 625%	371	81,065.64
D009	ISSEMYM S.C.I. 1.4%	47	2,667.98
D009	ISSEMYM S C I 1 4%	287	19,413.72
D012	CRED LARGO PLAZO CONSUMO 5488	1	379.62
D013	CREDITO AL CONSUMO 5565 ISSEMYM	32	19,106.30
D062	DESCUENTO POR FALTAS	28	8,865.75
110	SUBSIDIO AL EMPLEO	346	-27,049.77 /

TOTAL PERCEPCIONES	1,752,772.31
TOTAL DEDUCCIONES	257,536.69
TOTAL NETO	1,495,235.62
TOTAL EMPLEADOS	371
TOTAL GRAVABLE ISSEMYM	1,752,772.31
TOTAL GRAVABLE S.C.I	1,577,253.86
TOTAL GRAVABLE ISPT	1,926,693.94

DIF
NEZA
COYOTL

0197

*****Analitica SISTEMA MUNICIPAL PARA DIF NEZAHUALCOYOTL*****			
Numero Empleados 8	TOTALES		
Periodo 01/04/2020 AL 15/04/2020			
COMPENSACION	\$94,280.82	ISR	\$15,437.04
Percepciones \$94,280.82	Deducciones \$15,437.04	Neto \$78,843.78	

0148

*****Analitica SISTEMA MUNICIPAL PARA DIF NEZAHUALCOYOTL*****			
Numero Empleados 8		TOTALES	
Periodo 16/04/2020 AL 30/04/2020			
COMPENSACION	\$94,280.82	/SR	\$15,436.99
Percepciones \$94,280.82	Deducciones \$15,436.99	Neto \$78,843.83	

0149

*****Analitica SISTEMA MUNICIPAL PARA DIF NEZAHUALCOYOTL*****			
Numero Empleados 88	TOTALES		
Periodo 01/04/2020 AL 30/04/2020			
COMPENSACION	\$193,200.000	ISR	\$8,688.62
Percepciones \$193,200.00	Deducciones \$8,688.62	Neto \$184,511.38	

6150



SISTEMA MUNICIPAL PARA EL DESARROLLO
INTEGRAL DE LA FAMILIA NEZAHUALCÓYOTL
2019 - 2021

"2020, Año de Laura Méndez de Cuenca; emblema de la Mujer Mexiquense"

Nezahualcóyotl, Estado de México, a 06 de abril de 2020

C. JULIO CESAR HERNANDEZ OVIEDO
DIRECTOR DE SUCURSAL BANORTE
PRESENTE:

Sirva este medio para enviarle un cordial saludo, asimismo pedirle su amable atención para que se me autorice un cheque de caja de la siguiente persona y monto

- RAUL ZAMUDIO SILVA \$105,625.00 (ciento cinco mil seiscientos veinte cinco pesos 00/100 M.N.)

De la cuenta 1063593571 a nombre del SISTEMA MUNICIPAL PARA EL DESARROLLO INTEGRAL DE LA FAMILIA NEZAHUALCOYOTL

Sin más por el momento, quedo de usted.

ATENTAMENTE
"CIUDAD DE TODOS"

C.P. MARTIN CRUZ LOPEZ

C. MARIA GUADALUPE PEREZ HERNANDEZ

C.C.P. ARCHIVO

Julio Cesar Hernández Oviedo
Titular No Firma 3811

RECIBI 06/04/2020 6151